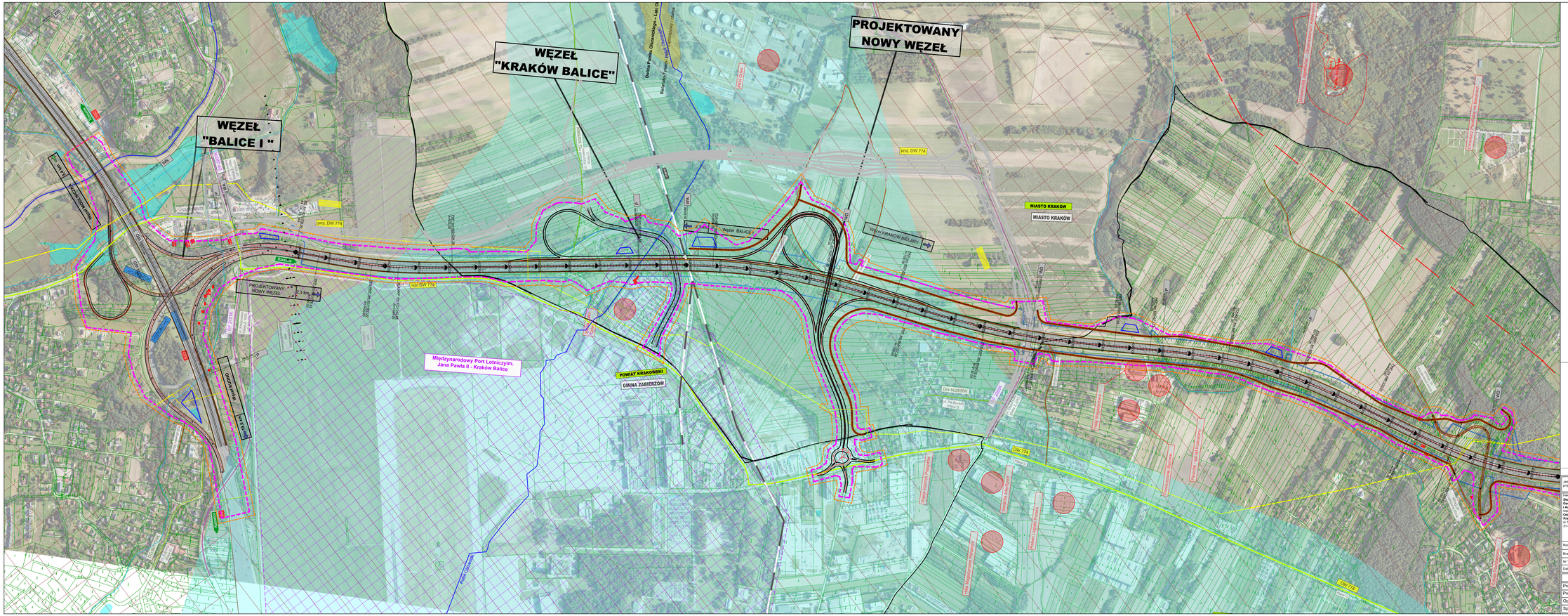
WĘZEŁ "KRAKÓW BALICE"
PROJEKTOWANY NOWY WĘZEŁ
WĘZEŁ "BALICE I "
MIASTO KRAKÓW
MIASTO KRAKÓW
POWIAT KRAKOWSKI
GMINA ZABIERZÓW
Międzynarodowy Port Lotniczy im. Jana Pawła II - Kraków Balice
proj. DW 774
istn. DW 774
DW 774
węzeł BALICE I
węzeł KRAKÓW-BIELANY
PROJEKTOWANY NOWY WĘZEŁ
DG 50260/6K
DG 50261/6K
DG 50262/6K
DG 50263/6K
DG 50264/6K
DG 50265/6K
DG 50266/6K
DG 50267/6K
DG 50268/6K
DG 50269/6K
DG 50270/6K
DG 50271/6K
DG 50272/6K
DG 50273/6K
DG 50274/6K
DG 50275/6K
DG 50276/6K
DG 50277/6K
DG 50278/6K
DG 50279/6K
DG

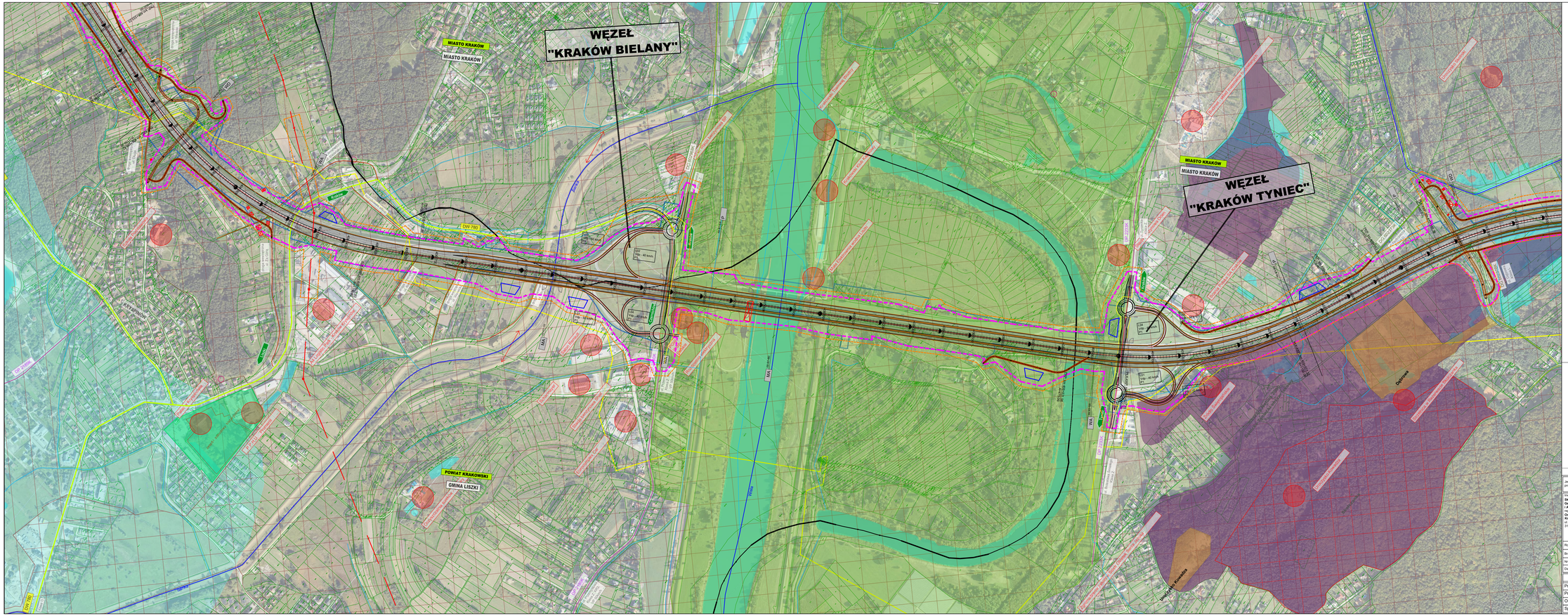
WĘZEŁ
"KRAKÓW BIELANY"
WĘZEŁ
"KRAKÓW TYNIEC"
MIASTO KRAKÓW
POWIAT KRAKOWSKI
GMINA LISZKI
DW 794
DK 79
S7
A4
Opinogórska
Opinogórska
Opinogórska

LEGENDA :

- drogi krajowe
- drogi wojewódzkie
- drogi powiatowe
- drogi gminne
- granice powiatów
- granice gmin
- linie kolejowe
- linie energetyczne wysokiego napięcia
- linie gazociągowe wysokiego ciśnienia
- cieki wodne, rzeki
- granica ULA
- nowy pas naprowadzania samolotów MPL Kraków-Balice
- obszar Parku Krajobrazowego
- obszar Parku Krajobrazowego - otulina
- obszar Natura 2000
- użytki ekologiczne
- obszar rezerwatu przyrody
- pomniki przyrody
- korytarze ekologiczne
- GZWP
- zbiorniki wodne
- złoża kopalin
- opis powiatu
- opis gminy
- opis miejscowości
- projektowane zadanie inwestycyjne
- odrębne zadania inwestycyjne
- przewidywana granica inwestycji
- przewidywana linia zakresu inwestycji określająca teren objęty wnioskiem o wydanie DŚU
- budynki przewidziane do wyburzenia/rozbiórki

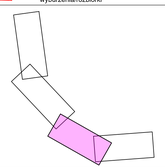

Jednostka projektowa:	IVIA sp. z o.o. www.iv ia.pl biuro@iv ia.pl	Siedziba Spółki: 40-203 Katowice ul. Mogilska 91 tel. +48 608 548 630	Biuro Czechowice Dziedzice: 43-502 Czechowice-Dziedzice ul.Rar +48 33 822 46 67
umowa z dnia: 04.10.2022 nr : I/342/ZI/1-1/2022			

Inwestor: Skarb Państwa Generalny Dyrektor Dróg Krajowych i Autostrad reprezentowany przez: Oddział Generalny Dyrekcja Dróg Krajowych i Autostrad w Krakowie ul. Mogilska 25 31-542 Kraków	Zamierzenie budowlane:	"Rozbudowa autostrady A4 od węzła Balice do ul. Kapielowej w Krakowie o trzeci pas ruchu" "Rozbudowa drogi S52c od węzła Balice I do węzła Modniczka (z wyłączeniem węzła) o trzeci pas ruchu"
GDDKiA	Przedmiot opracowania:	BUDOWA UKŁADU DROGOWEGO

Rodz. oprac.:	STES	Nazwa rysunku:	Plan Sytuacyjny		Nr rys.: 2.03_W4 B
Branża:	CZĘŚĆ OGÓLNA				
Nr Tomu:	B.I				
Data:	09.2024	Skala: 1:5000	Rewizja: 01	Nr egz:	

Funkcja:	Tytuł, imię i nazwisko	Nr uprawnień, specjalność	Podpis
Projektant:	mgr inż. Rafał DRASZCZYK	SLK/1477/POOD/06, drogowa	
Projektant:	mgr inż. Arkadiusz PALKA	SLK/1056/POOD/05, drogowa	
Opracował:	mgr inż. Łukasz ŁAPIŃSKI	SLK/8870/PWBD/19 , drogowa	
Sprawdził:	inż. Piotr WĘGLARZ	SLK/2268/POOD/08, drogowa	

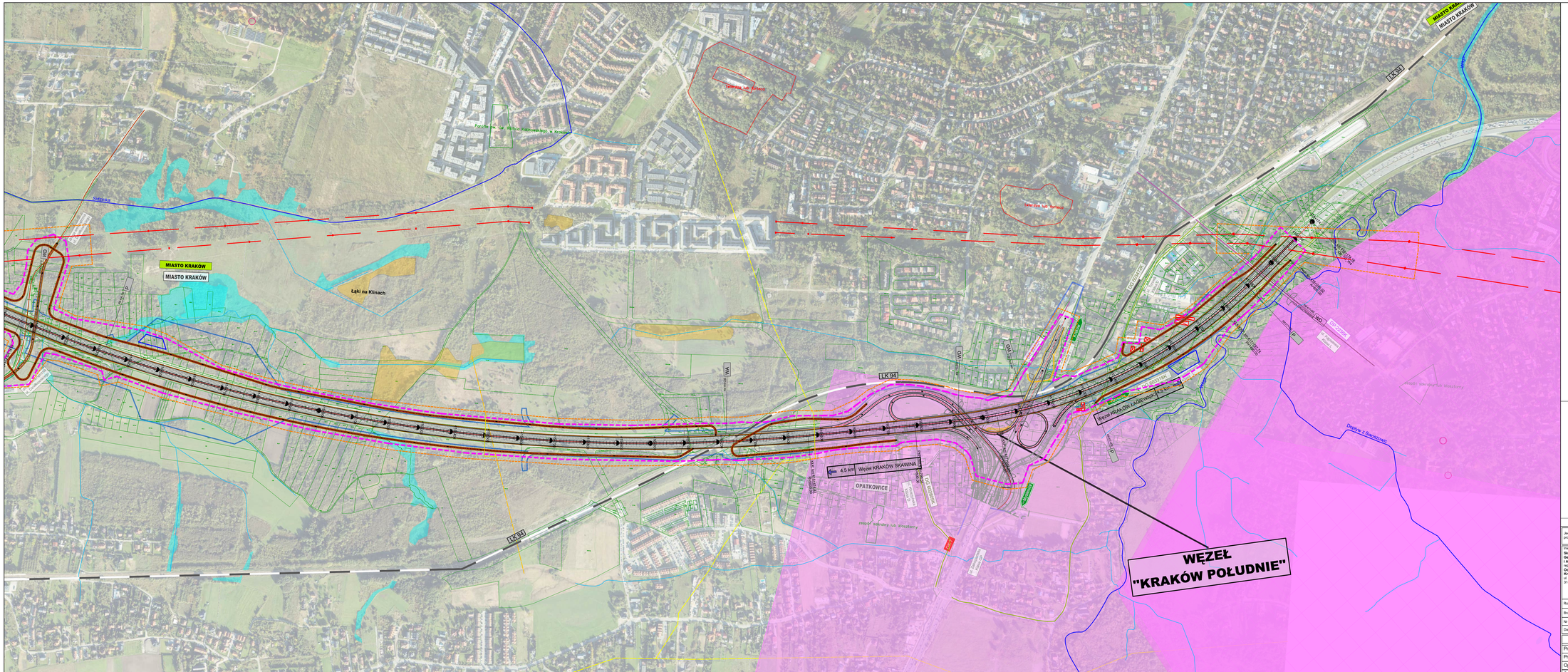

LEGENDA :

- drogi krajowe
- drogi wojewódzkie
- drogi powiatowe
- drogi gminne
- granice powiatów
- granice gmin
- linie kolejowe
- linie energetyczne wysokiego napięcia
- linie gazociągowe wysokiego ciśnienia
- cieki wodne, rzeki
- granica ULA
- nowy pas naprowadzania samolotów MPL Kraków-Balice
- obszar Parku Krajobrazowego
- obszar Parku Krajobrazowego - otulina
- obszar Natura 2000
- użytki ekologiczne
- obszar rezerwatu przyrody
- pomniki przyrody
- korytarze ekologiczne
- GZWP
- zbiorniki wodne
- złoża kopalin
- opis powiatu
- opis gminy
- opis miejscowości
- projektowane zadanie inwestycyjne
- odrębne zadania inwestycyjne
- przewidywana granica inwestycji
- przewidywana linia zakresu inwestycji określająca teren objęty wnioskiem o wydanie DŚU
- budynki przewidziane do wyburzenia/rozbiórki

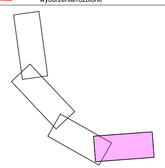

Jednostka projektowa:	IVIA sp. z o.o. www.ivia.pl biuro@ivia.pl	Siedziba Spółki: ul. Kapelanowskiego 91 40-203 Katowice tel. +48 608 548 630	Biuro Czechowice Dziedzice: ul. Kopalniana 46 43-502 Czechowice-Dziedzice tel./fax +48 33 822 46 67	umowa z dnia: 04.10.2022 nr : I/342/ZI/1-1/2022

Inwestor: **Skarb Państwa Generalny Dyrektor Dróg Krajowych i Autostrad** reprezentowany przez: **Oddział Generalny Dyrekcja Dróg Krajowych i Autostrad w Krakowie** ul. Mogilska 25 31-542 Kraków	Zamierzenie budowlane:	**"Rozbudowa autostrady A4 od węzła Balice do ul. Kapielowej w Krakowie o trzeci pas ruchu" "Rozbudowa drogi S52c od węzła Balice I do węzła Modliniczka (z wyłączeniem węzła) o trzeci pas ruchu"**
GDDKiA	Przedmiot opracowania:	BUDOWA UKŁADU DROGOWEGO

Rodz. oprac.: STES	Nazwa rysunku: Plan Sytuacyjny			Nr rys.: 2.04_W4
Branża: CZĘŚĆ OGÓLNA				
Nr Tomu: B.I				
Data: 09.2024	Skala: **1:5000**	Rewizja: 01	Nr egz:	

Funkcja:	Tytuł, imię i nazwisko	Nr uprawnień, specjalność	Podpis
Projektant:	mgr inż. Rafał DRĄSZCZYK	SLK/1477/POOD/06, drogowa	
Projektant:	mgr inż. Arkadiusz PALKA	SLK/1056/POOD/05, drogowa	
Opracował:	mgr inż. Łukasz ŁAPIŃSKI	SLK/8870/PWBD/19 , drogowa	
Sprawdził:	inż. Piotr WĘGLARZ	SLK/2268/POOD/08, drogowa	