

# WĘZEL "BALICE I"

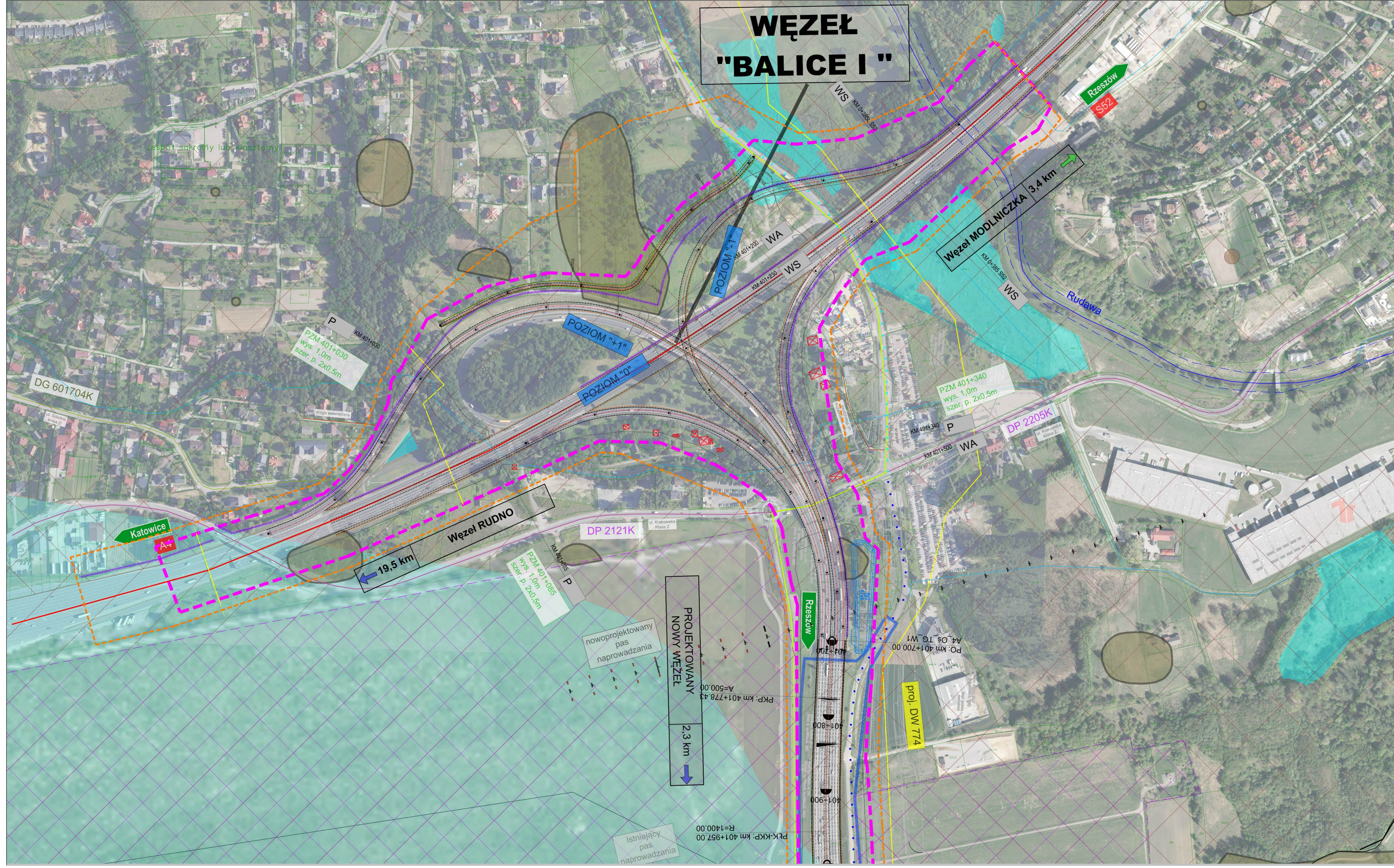

- LEGENDA :**
- droga krajowa
  - droga wojewódzka
  - droga powiatowa
  - droga gminna
  - granice powiatów
  - granice gmin
  - linie kolejowe
  - nowy pas naprowadzania samolotów MPL Kraków-Balice
  - linie energetyczne wysokiego napięcia
  - linie gazociągowe wysokiego ciśnienia
  - linie ciepłownicze
  - ciekł wodne, rzeki
  - tereny zalewowe
  - obszar Parku Krajobrazowego
  - obszar Parku Krajobrazowego - otulina
  - obszar Natura 2000
  - użytki ekologiczne
  - obszar rezerwu przyrody
  - pomniki przyrody
  - korytarze ekologiczne
  - GZWP
  - zbiorniki wodne
  - złoża kopalin
  - stanowiska archeologiczne
  - opis powiatu
  - opis gminy
  - opis miejscowości
  - granice ewidencyjne nieruchomości
  - projektowane zadanie inwestycyjne
  - projektowana przebudowa cieków/rów
  - projektowane zbiorniki
  - projektowane obiekty inżynierskie
  - projektowane przepływy
  - projektowane ekstery akustyczne
  - odrębne zadania inwestycyjne
  - granica ULA
  - przewidywana granica inwestycji
  - przewidywana linia zakresu inwestycji określająca teren objęty wnioskiem o wydanie DSU
  - budynki przewidziane do wyburzenia/rozbiórki
  - trasy rowertowe - istniejące
  - trasy rowertowe - planowane

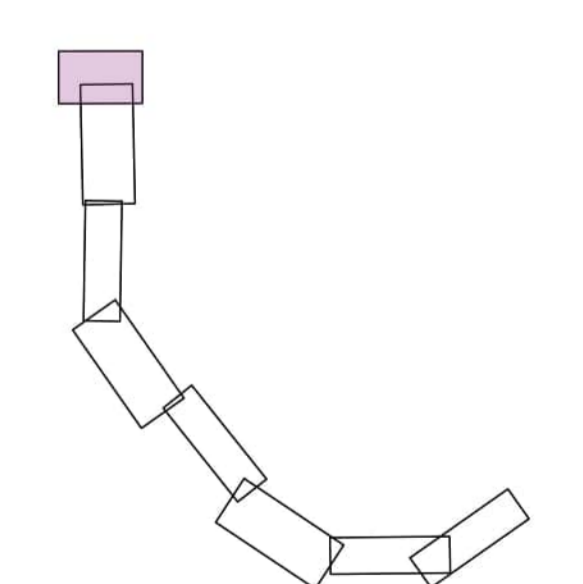

PROJEKTOWANY NOWY WĘZEL  
2,3 km

nowoprojektowany pas naprowadzania

istniejący pas naprowadzania

		WIA sp. z o.o. ul. Rozbiorników 91 43-202 Katowice tel. +48 608 548 630		Siedziba Spółki: ul. Katowicka 46 43-202 Katowice tel. +48 33 822 46 67		Biuro z siedzibą: ul. Katowicka 46 43-202 Katowice tel. +48 33 822 46 67		Inne biura: ul. Katowicka 46 43-202 Katowice tel. +48 33 822 46 67			
Inwestor: Skarb Państwa Generalny Dyrektor Dróg Krajowych i Autostrad Zarządzenie powołań Generalna Dyrekcja Dróg Krajowych i Autostrad ul. Młogiska 25 31-042 Kraków		Zamawiający: GDDKIA ul. Katowicka 46 43-202 Katowice tel. +48 33 822 46 67		Projektant: mgr inż. Rafał DRASZCZYK SLK/1477/POOD/06, drogowy		Projektant: mgr inż. Arkadiusz PALKA SLK/1056/POOD/05, drogowy		Opracował: mgr inż. Łukasz ŁAPIŃSKI SLK/8870/PWBD/19, drogowy		Sprawdził: inż. Piotr WĘGLARZ SLK/2268/POOD/08, drogowy	
Rodz. oprac.: STB Branża: CZĘŚĆ OGÓLNA Nr Tomu: C Data: 03.2026		Nazwa rysunku: Plan Sytuacyjny Skala: 1:2000 Data: 03.2026		Nr uprawnień, specjalność: 2,1_W2		Nr rys.: 2,1_W2		Funkcja: Tytuł, imię i nazwisko Nr uprawnień, specjalność: Podpis		Podpis: Podpis	





- LEGENDA :**
- drogi krajowe
  - drogi wojewódzkie
  - drogi powiatowe
  - drogi gminne
  - granice powiatów
  - granice gmin
  - linie kolejowe
  - linie energetyczne wysokiego napięcia
  - linie gazociągowe wysokiego ciśnienia
  - linie ciepłownicze
  - ciekły wodny, rzeki
  - tereny zabrawone
  - obszar Parku Krajobrazowego
  - obszar Parku Krajobrazowego - łąka
  - obszar Natura 2000
  - użytki ekologiczne
  - obszar rezerwatu przyrody
  - pomniki przyrody
  - korytarze ekologiczne
  - GZMP
  - zbiorniki wodne
  - złoża kopalin
  - stanowiska archeologiczne
  - POWIAT KRAKOWSKI**
  - GMINA LISZKI**
  - opis powiatu
  - opis gminy
  - opis miejscowości
  - granice ewidencyjne nieruchomości
  - projektowane zadanie inwestycyjne
  - projektowana przebudowa cieków/wodów
  - projektowane zbiorniki
  - projektowane obiekty inżynierskie
  - projektowane przepusty
  - projektowane ekran akustyczny
  - odrębne zadania inwestycyjne
  - granica ULA
  - przewidywana granica inwestycji
  - przewidywana granica inwestycji określająca teren objęty wnioskiem o wydanie DŚU
  - budynki przewidziane do wyburzenia/rozbioru
  - trasy rowerowe - istniejące
  - trasy rowerowe - planowane

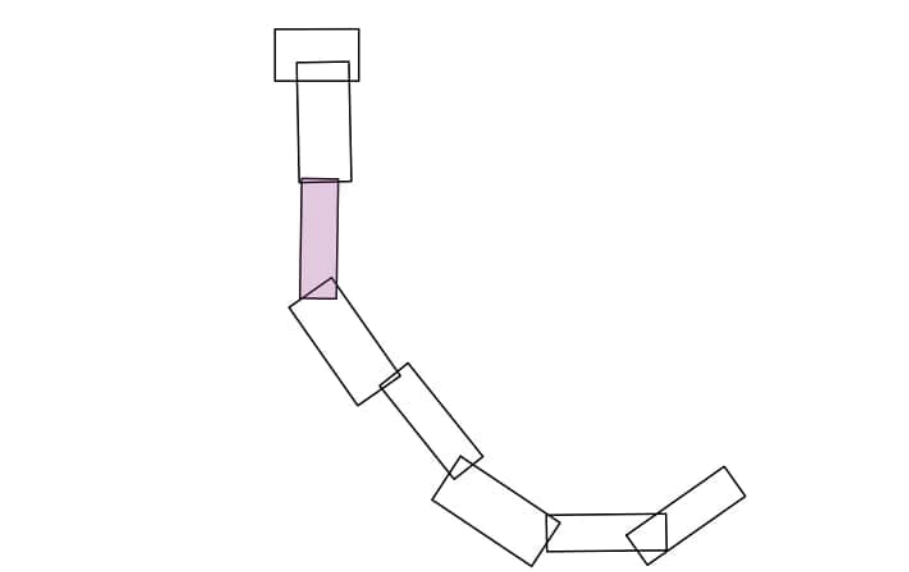

<p><b>WIA</b></p> <p>Skarb Państwa Generalny Dyrektor Dróg Krajowych i Autostrad Generalny Dyrektor Dróg Krajowych i Autostrad w Krakowie ul. Mogiłańska 2/5 31-522 Kraków</p>		<p>WIA sp. z o.o. ul. Bożonarodzenia 91 43-203 Krapkowice tel. +48 608 548 630</p>		<p>Biuro Ciepłowni Góleszów ul. Krzywczaka 46 43-202 Ciepłownia Góleszów tel. +48 33 822 46 67</p>		<p>Inwestor z zlecem 04.10.2022 nr 13402EN-12022</p>	
<p>Rodz. oprac.: STS/B</p> <p>Brand: CZUJC ODGOLNA</p> <p>Nr Tomu: C</p> <p>Data: 03.2028</p>		<p>Pracownik opracowania: Nazwa rysunku:</p>		<p>Przebieg: Nazwa rysunku:</p>		<p>Załącznik: Nazwa rysunku:</p>	
<p>Funkcja:</p>		<p>Tytuł, imię i nazwisko</p>		<p>Nr uprawnień, specjalność</p>		<p>Podpis</p>	
<p>Projektant:</p>		<p>mgr inż. Rafał DRASZCZYK</p>		<p>SLK/1477/POOD/08, drogowca</p>		<p></p>	
<p>Projektant:</p>		<p>mgr inż. Arkadiusz PALKA</p>		<p>SLK/1056/POOD/05, drogowca</p>		<p></p>	
<p>Opracował:</p>		<p>mgr inż. Łukasz LAPIŃSKI</p>		<p>SLK/8870/PWB/19, drogowca</p>		<p></p>	
<p>Sprawił:</p>		<p>inż. Piotr WĘGLARZ</p>		<p>SLK/2268/POOD/08, drogowca</p>		<p></p>	



- LEGENDA :**
- droga krajowa
  - droga wojewódzka
  - droga powiatowa
  - droga gminna
  - granica powiatów
  - granica gmin
  - linie kolejowe
  - - - nowy pas rozpoznania szerokości MFL, Kraków-Balice
  - - - linie energetyczne wydzielone mapowo
  - - - linie gazociągowe wydzielone mapowo
  - - - linie ciepłownicze
  - - - ciekł wodne, rzeki
  - - - tereny zabudowy
  - - - obszar Parku Krajobrazowego
  - - - obszar Parku Krajobrazowego - otulina
  - - - obszar Natura 2000
  - - - użytki ekologiczne
  - - - obszar rezerwowu przyrody
  - - - pomniki przyrody
  - - - kurczenie ekologiczne
  - - - GZMP
  - - - zbiorniki wodne
  - - - zleńca kopalni
  - - - stanowiska archeologiczne
  - POWIAT KRAKOWSKI**
  - - - opisy granicy
  - - - opisy miejscowości
  - - - granice esondacyjnej nieruchomości
  - - - projektowane zadanie inwestycyjne
  - - - projektowane przebudowanie ciekł wodne
  - - - projektowane zbiorniki
  - - - projektowane obiekty inżynierskie
  - - - projektowane przepływy
  - - - projektowane elementy składowe
  - - - udogłone zadania inwestycyjne
  - - - granica ULA
  - - - przewidywana granica inwestycji
  - - - przewidywana linia zabudowy inwestycji określająca teren
  - - - obiekty przewidziane w wydaniu DŚU
  - - - budynki przewidziane do wyburzenia/rozbiórki
  - - - tereny rezerwowo - planowane
  - - - tereny rezerwowo - planowane

WIA sp. z o.o.	Biuro Główna (Dzielnica: Nowa Huta)	Biuro Centralna (Dzielnica: Nowa Huta)	Biuro Oddział (Dzielnica: Nowa Huta)
ul. Słowackiego 11	ul. Słowackiego 11	ul. Słowackiego 11	ul. Słowackiego 11
01-645 001	01-645 001	01-645 001	01-645 001
www.wia.pl	www.wia.pl	www.wia.pl	www.wia.pl

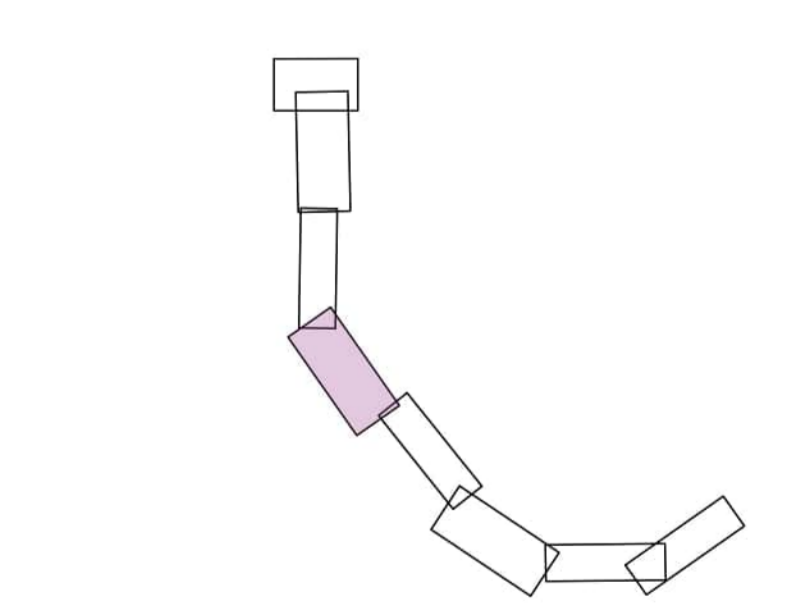

<b>WIA</b> sp. z o.o. ul. Słowackiego 11, 01-645 001, Kraków tel. 22 645 001, www.wia.pl		Biuro Główna (Dzielnica: Nowa Huta) ul. Słowackiego 11, 01-645 001, Kraków tel. 22 645 001, www.wia.pl		Biuro Centralna (Dzielnica: Nowa Huta) ul. Słowackiego 11, 01-645 001, Kraków tel. 22 645 001, www.wia.pl		Biuro Oddział (Dzielnica: Nowa Huta) ul. Słowackiego 11, 01-645 001, Kraków tel. 22 645 001, www.wia.pl	
<b>Projekt: "Rozbudowa autostrady A4 od węzła Balice do ul. Kąkolowej w Krakowie o trzeci pas ruchu" "Rozbudowa drogi S52c od węzła Balice I do węzła Modlińska (z wyłączeniem węzła o trzeci pas ruchu)"</b>							
Projektant: mgr inż. Ralf DRASZCZYK, SLK/1477/POOD/06, drogowca				Opracował: mgr inż. Łukasz LAPIŃSKI, SLK/288/PWBD/19, drogowca			
Sprawdził: inż. Piotr WĘGLARZ, SLK/288/PWBD/08, drogowca				Data: 03.2020, Skala: 1:2000, Wersja: 01, Nr egz.:			



- LEGENDA :**
- droga krajowa
  - droga wojewódzka
  - droga powiatowa
  - droga gminna
  - granice powiatów
  - granice gmin
  - linie kolejowe
  - - - nowy pas przebiegania samolotów MFL Kraków-Balice
  - - - linie energetyczne wysokiego napięcia
  - - - linie gazociągowe wysokiego ciśnienia
  - - - linie ciepłownicze
  - - - ciekł wodne, rzeki
  - - - tereny zalewowe
  - - - obszar Parku Krajobrazowego
  - - - obszar Parku Krajobrazowego - otulina
  - - - obszar Natura 2000
  - - - użytki ekologiczne
  - - - obszar rezerwu przyrody
  - - - pomniki przyrody
  - - - korytarze ekologiczne
  - - - GZVP
  - - - zbiorniki wodne
  - - - zbiórka kopalin
  - - - stanowiska archeologiczne
  - - - granice powiatu
  - - - opis granicy
  - - - opis miejscowości
  - - - granice ewidencyjne nieruchomości
  - - - projektowane zadanie inwestycyjne
  - - - projektowana przebudowa oświetlowa
  - - - projektowane zbiorniki
  - - - projektowane obiekty inżynierskie
  - - - projektowane przepusty
  - - - projektowane ekrany akustyczne
  - - - odrębne zadania inwestycyjne
  - - - granica LLA
  - - - przewidywana granica inwestycji
  - - - przewidywana linia zakresu inwestycji określająca teren objęty wnioskiem o wydanie DSU
  - - - budynki przewidziane do wyburzenia/rozbioru
  - - - trasy rowerowe - istniejące
  - - - trasy rowerowe - planowane

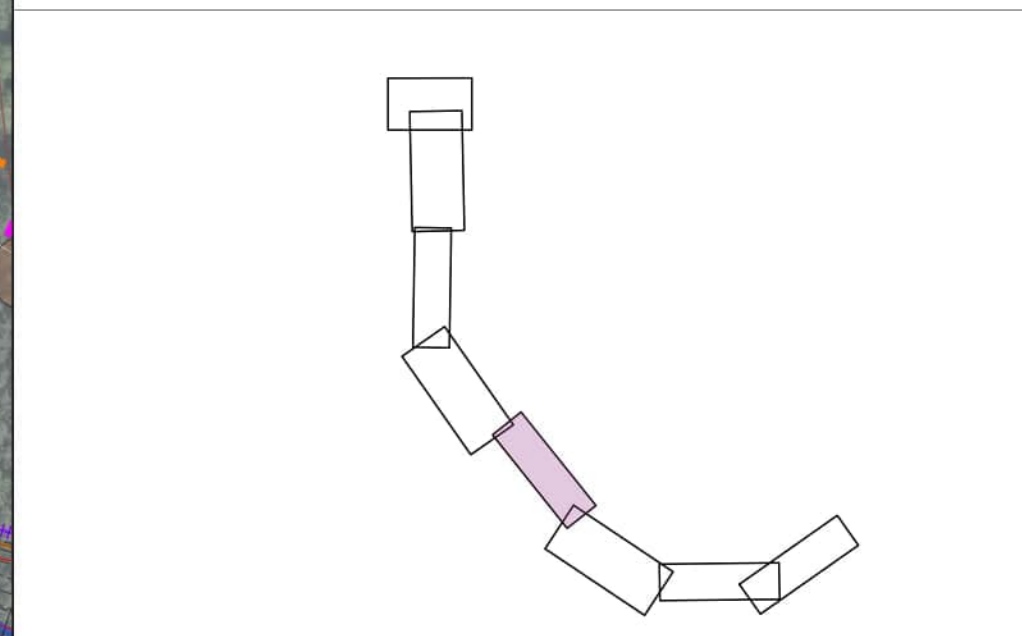

<p><b>WIA</b> Sp. z o.o. Siedziba Spółki: ul. Rozdźwińskiego 91, 43-203 Krapkowice, tel. +48 608 548 630</p> <p><b>WIA</b> Sp. z o.o. Biuro Ciepłownicze Długości: ul. Krapkowicka 46, 43-202 Czarnocin Długości: tel. +48 608 548 630</p> <p><b>WIA</b> Sp. z o.o. Inwestycja z dnia: 04.10.2022, Nr: 134025H-12022</p>	
<p><b>Zamówienie:</b> Budowa ul. Krapkowickiej 46, 43-202 Czarnocin Długości: tel. +48 608 548 630</p>	
<p><b>Pracownia:</b> BUDOWA UKŁADU DROGOWEGO</p>	
<p><b>Plan Sytuacyjny</b> 2,5_W2</p>	
<p><b>Data:</b> 03.2028 <b>Skala:</b> 1:2000 <b>Revisio:</b> 01 <b>Nr rej.:</b></p>	
<p><b>Funkcja:</b> Tytuł, imię i nazwisko <b>Nr uprawnień, specjalność</b> <b>Podpis</b></p>	
<p><b>Projektant:</b> mgr inż. Rafał DRASZCZYK SLK/1477/POOD/08, drogowca</p>	
<p><b>Projektant:</b> mgr inż. Arkadiusz PALKA SLK/1056/POOD/05, drogowca</p>	
<p><b>Opracował:</b> mgr inż. Łukasz ŁAPIŃSKI SLK/8870/PWB/19, drogowca</p>	
<p><b>Sprawił:</b> inż. Piotr WĘGLARZ SLK/2268/POOD/08, drogowca</p>	

# WĘZEL "KRAKÓW SKAWINA"



- LEGENDA :**
- droga krajowa
  - droga wojewódzka
  - droga powiatowa
  - droga gminna
  - granice powiatów
  - granice gmin
  - linie kolejowe
  - - - nowy pas reprojektowania szerokości MPK, Kraków-Balice
  - - - linie energetyczne wysokiego napięcia
  - - - linie gazociągowe wysokiego ciśnienia
  - - - linie ciepłownicze
  - - - ciekł wodny, rzeki
  - - - tereny zielone
  - - - obszar Parku Kępińskiego - otulina
  - - - obszar Natura 2000
  - - - użytki ekologiczne
  - - - obszar rekreacji przyrodniczej
  - - - pomniki przyrody
  - - - korytarze ekologiczne
  - - - Czerwony
  - - - zbiorniki wodne
  - - - stłiska kopalin
  - - - stanowiska archeologiczne
  - KOMIŚNIA EGZAMINACYJNA**
  - - - opis powiatu
  - - - opis gminy
  - - - opis miejscowości
  - - - granice ewidencyjne nieruchomości
  - - - projektowana zadania inwestycyjne
  - - - projektowana przebudowa ciekłowodów
  - - - projektowane zbiorniki
  - - - projektowane obiekty inżynierskie
  - - - projektowane przepływy
  - - - projektowane składowiska
  - - - uchybione zadania inwestycyjne
  - - - granica U.A.
  - - - przewidywana granica inwestycji
  - - - przewidywana linia zabudowy inwestycji określająca teren objęty wyłączeniem z wydania DŚU
  - - - budynki przewidziane do wyburzenia/rozbiórki
  - - - tereny rolnicze - uprawy
  - - - tereny rolnicze - planowane

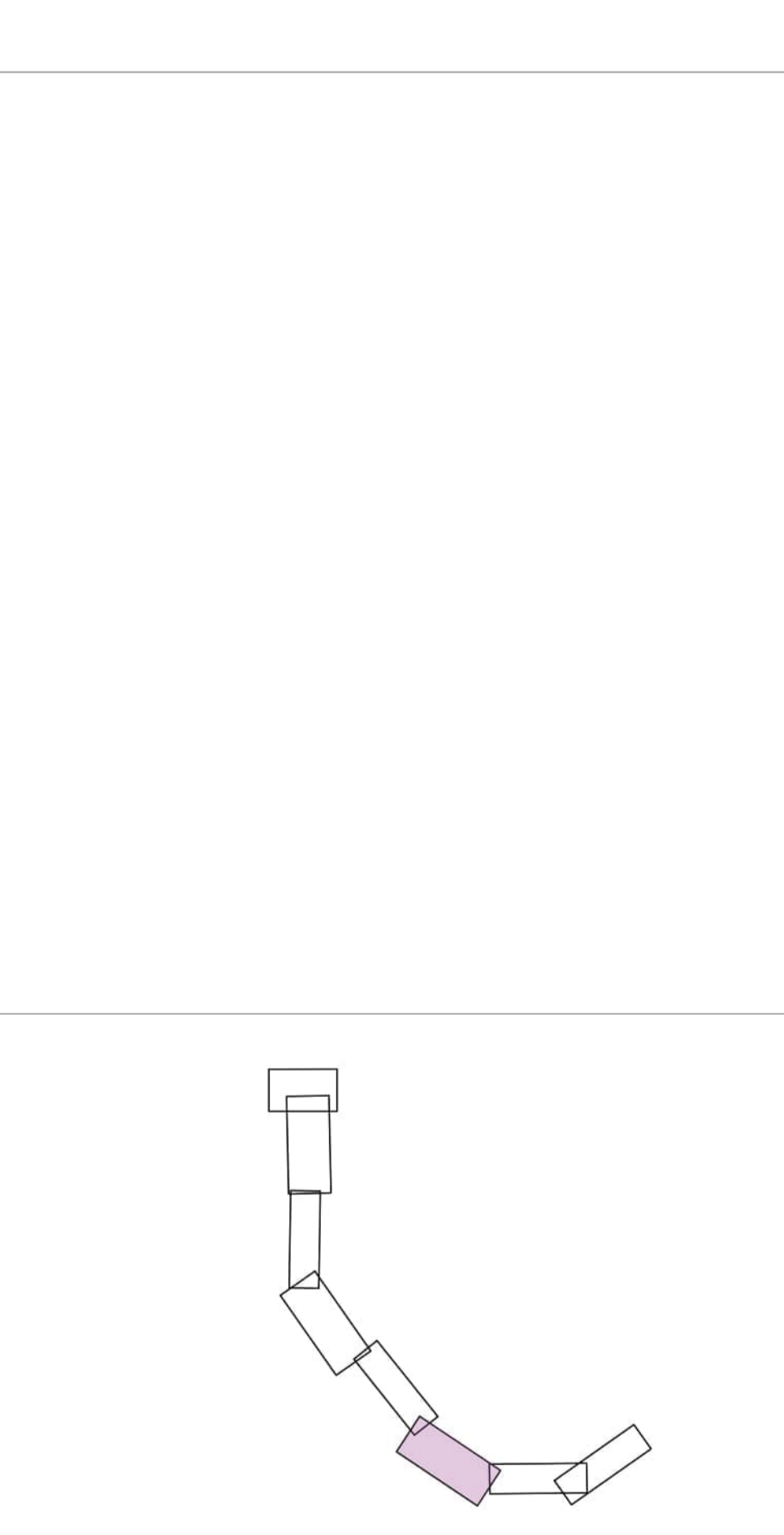

WIA sp. z o.o. ul. Krakowska 11 31-111 Kraków tel. 71 770 3355		Biuro Centralne (Dzielnica) ul. Krakowska 11 31-111 Kraków tel. 71 770 3355	
Inwestor: Główny Dyplomant Drogi Krajowej ul. Krakowska 11, 31-111 Kraków			
Zamawiacz: Zarząd Województwa Śląskiego ul. Krakowska 11, 31-111 Kraków			
Projektant: mgr inż. Rafał DRASZCZYK ul. Krakowska 11, 31-111 Kraków			
Opracował: mgr inż. Łukasz LAPIŃSKI ul. Krakowska 11, 31-111 Kraków			
Sprawdził: inż. Piotr WĘGLARZ ul. Krakowska 11, 31-111 Kraków			
Tytuł: m.in. nazwisko Nr uprawnień, specjalność		Podpis	
m.in. nazwisko Nr uprawnień, specjalność		Podpis	
m.in. nazwisko Nr uprawnień, specjalność		Podpis	
m.in. nazwisko Nr uprawnień, specjalność		Podpis	
m.in. nazwisko Nr uprawnień, specjalność		Podpis	



**LEGENDA :**

- drogi krajowe
- drogi wojewódzkie
- drogi powiatowe
- szosy
- drogi gminne
- granice powiatów
- granice gmin
- linie kolejowe
- nowy pas naprowadzania samolotów MPL Kraków-Balice
- linie energetyczne wysokiego napięcia
- linie gazociągowe wysokiego ciśnienia
- linie ciepłownicze
- cieki wodne, rzeki
- tereny zielone
- obszar Parku Krajobrazowego
- obszar Parku Krajobrazowego - otulina
- obszar Natura 2000
- użytki ekologiczne
- obszar rezerwatu przyrody
- pomniki przyrody
- korytarze ekologiczne
- QZWP
- zbiorniki wodne
- złoża kopalin
- stanowiska archeologiczne

**POWIAT KRAKOWSKI**

- opis powiatu
- opis granicy powiatu
- granice ewidencyjne nieruchomości
- projektowane zadanie inwestycyjne
- projektowana przebudowa cieków/rów
- projektowane zbiorniki
- projektowane obiekty inżynierskie
- projektowane przepusty
- projektowane ekrany akustyczne
- odrębne zadania inwestycyjne
- granica ULA
- przewidywana granica inwestycji
- przewidywana linia zabudowy inwestycji określająca teren objęty wriśkiem o wydanie DŚU
- budynki przewidziane do wyburzenia/rozbiórki
- trasy rowerowe - istniejące
- trasy rowerowe - planowane

**Jednostka projektowa:** WIA sp. z o.o. ul. Białostocka 91, 43-200 Krapkowice, tel. +48 808 548 630

**Biuro Ciepłownicze Dzielnic:** ul. Krzywczaka 46, 43-202 Czarnocin, tel. +48 808 548 630

**Interesariusz:** ul. 10.2022, tel. +48 33 822 46 67

**Przebieg budowlany:** "Rozbudowa autostrady A4 od węzła Balice do ul. Kapielewej w Krakowie o trzeci pas ruchu" / "Rozbudowa drogi S52C od węzła Balice I do węzła Modułowa (z wyłączeniem węzła) o trzeci pas ruchu"

**Przebieg budowlany:** BUDOWA UKŁADU DROGOWEGO

**Projektant:** mgr inż. Rafał DRASZCZYK, SLK/1477/POOD/08, drogowca

**Projektant:** mgr inż. Arkadiusz PALKA, SLK/1056/POOD/05, drogowca

**Opracował:** mgr inż. Łukasz ŁAPIŃSKI, SLK/8870/PWB/19, drogowca

**Sprawił:** inż. Piotr WĘGLARZ, SLK/2268/POOD/08, drogowca



**MIASTO KRAKÓW**  
**MIASTO KRAKÓW**

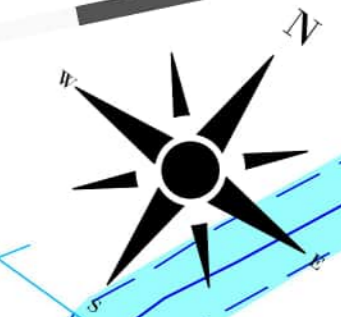

- LEGENDA :**
- drogi krajowe
  - drogi wojewódzkie
  - drogi powiatowe
  - drogi gminne
  - granice powiatów
  - granice gmin
  - linie kolejowe
  - nowy pas naprowadzania samolotów MPL Kraków-Balice
  - linie energetyczne wysokiego napięcia
  - linie gazociągowe wysokiego ciśnienia
  - linie ciepłownicze
  - ciekł wodne, rzeki
  - tereny zalawowe
  - obszar Parku Krajobrazowego
  - obszar Parku Krajobrazowego - otulina
  - obszar Natura 2000
  - użytki ekologiczne
  - obszar rezerwatu przyrody
  - pomniki przyrody
  - korytarze ekologiczne
  - GZWP
  - zbiorniki wodne
  - złoża kopalin
  - stanowiska archeologiczne
  - Powiat Krakowski
  - miasto Kraków
  - obszar planowania
  - granice ewidencyjne nieruchomości
  - projektowane zadanie inwestycyjne
  - projektowana przebudowa cieków/wód
  - projektowane zbiorniki
  - projektowane obiekty inżynierskie
  - projektowane przystanki
  - projektowane ekwany akustyczne
  - odrębne zadania inwestycyjne
  - granica ULA
  - przewidywana granica inwestycji
  - przewidywana linia zakresu inwestycji określająca teren objęty wnioskiem o wydanie DŚU
  - tereny przewidziane do wyburzenia/zabliźnienia
  - trasy rowerowe - istniejące
  - trasy rowerowe - planowane

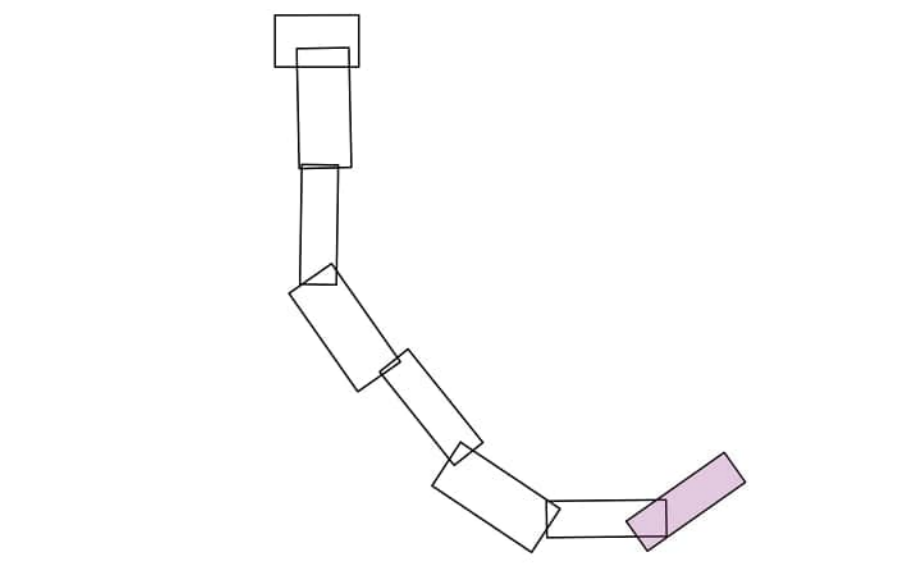

<p>WIA sp. z o.o. Siedziba Spółki: Biuro Ciepłownicze Dzielnicowe          Jednostka projektowa: ul. Bożonarodzeniowa 91, 43-203 Krapkowice          ul. Koszowińska 46, 43-202 Czarnocin Dzielnicowe          tel. +48 608 548 630 tel. fax +48 33 822 46 67</p>		<p>Imię i nazwisko: [Blank]          Data: 04.10.2022          Nr rys.: 2.8_W2</p>	
<p>Skarb Państwa          Generalny Dyrektor Dróg Krajowych i Autostrad          Generalny Dyrektor Dróg Krajowych i Autostrad w Krakowie          ul. Mogiłańska 2/5, 31-542 Kraków</p>		<p>Załącznik budowlany:          "Rozbudowa autostrady A4 od węzła Balice do ul. Kapielewej w Krakowie o trzeci pas ruchu"          "Rozbudowa drogi S52C od węzła Balice I do węzła Modnicza (z wyłączeniem węzła) o trzeci pas ruchu"</p>	
<p>Pracownia opracowania:          Nazwa rysunku:          Rodz. oprac.: STS          Branda: CZĘŚĆ OGÓLNA          Nr Tomu: C          Data: 03.2020</p>		<p>Pracownia opracowania:          Nazwa rysunku:          Rodz. oprac.: STS          Branda: CZĘŚĆ OGÓLNA          Nr Tomu: C          Data: 03.2020</p>	
<p>Funkcja:          Tytuł, imię i nazwisko          mgr inż. Rafał DRASZCZYK          mgr inż. Arkadiusz PALKA          mgr inż. Łukasz ŁAPIŃSKI          inż. Piotr WĘGLARZ</p>		<p>Nr uprawnień, specjalność:          SLK/1477/POOD/08, drogowca          SLK/1056/POOD/05, drogowca          SLK/8870/PWB/19, drogowca          SLK/2268/POOD/08, drogowca</p>	

**WĘZEL "KRAKÓW POŁUDNIE"**